Epifanía del Señor (Ciclo C) Leccionario 20

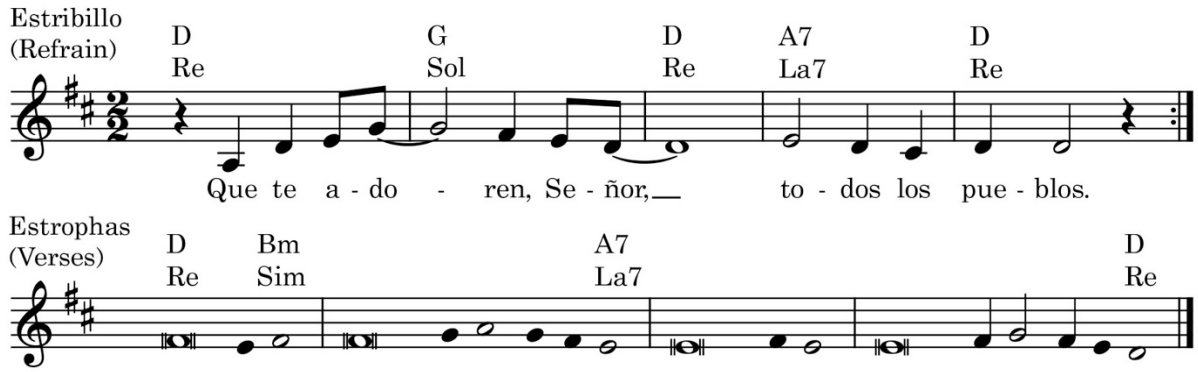

Salmo Responsorial – Salmo 71, 1-2. 7-8. 10-11. 12-13

Re•D Sol•G Re•D La7•A7 Re•D
R. Que te adoren, Señor, todos los pueblos.

Re•D Sim•Bm
Comunica, Señor, al rey tu juicio
Sim•Bm La7•A7
y tu justicia, al que es hijo de reyes;
La7•A7
así tu siervo saldrá en defensa de tus pobres
La7•A7 Re•D
y regirá a tu pueblo justamente.

Re•D Sol•G Re•D La7•A7 Re•D
R. Que te adoren, Señor, todos los pueblos.

Re•D Sim•Bm
Florecerá en sus días la justicia
Sim•Bm a7•A7
y reinará la paz, ere tras era.
La7•A7
De mar a mar se extenderá su reino
La7•A7 Re•D
y de un extremo al otro de la tierra.

Re•D Sol•G Re•D La7•A7 Re•D
R. Que te adoren, Señor, todos los pueblos.

Re•D Sim•Bm
Los reyes de occidente y de las islas
Sim•Bm La7•A7
le ofrecerán sus dones.
La7•A7
Ante él se postrarán todos los reyes
La7•A7 Re•D
y todas las naciones.

Re•D Sol•G Re•D La7•A7 Re•D
R. Que te adoren, Señor, todos los pueblos.

Re•D Sim•Bm
Al débil librará del poderoso
Sim•Bm La7•A7
y ayudara al que se encuentra sin amparo;
a7•A7
se apiadará del desvalido y pobre
La7•A7 Re•D
y salvará la vida al desdichado.

Re•D Sol•G Re•D La7•A7 Re•D
R. Que te adoren, Señor, todos los pueblos.

Music © 2019, Anthony Moran, catholicliturgyinsong.org

Los textos de la Sagrada Escritura utilizados en esta obra han sido tomados de los Leccionarios I, II y III, propiedad de la Comisión Episcopal de Pastoral Litúrgica de la Conferencia Episcopal Mexicana, copyright © 1987, quinta edición de septiembre de 2004. Todos los derechos reservados.

The texts of the Sacred Scripture used in this work have been taken from Lectionaries I, II and III, property of the Episcopal Commission of Liturgical Pastoral of the Mexican Episcopal Conference, copyright © 1987, fifth edition, September 2004. All rights reserved.

Epifanía del Señor (Ciclo C) Leccionario 20

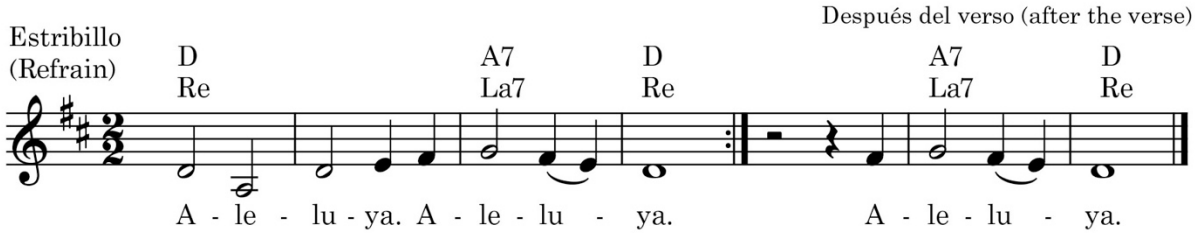

Aclamación antes del Evangelio

```
   D          A7  D
   Re         La7 Re
R. Aleluya, aleluya.

Re•D                          Simin•Bm
Hemos visto su estrella en el oriente
Simin•Bm                     La7•A7)
y hemos venido a adorar al Señor.

    A   D
    La  Re
R. Aleluya.
```

Music © 2019, Anthony Moran, catholicliturgyinsong.org

Los textos de la Sagrada Escritura utilizados en esta obra han sido tomados de los Leccionarios I, II y III, propiedad de la Comisión Episcopal de Pastoral Litúrgica de la Conferencia Episcopal Mexicana, copyright © 1987, quinta edición de septiembre de 2004. Todos los derechos reservados.

The texts of the Sacred Scripture used in this work have been taken from Lectionaries I, II and III, property of the Episcopal Commission of Liturgical Pastoral of the Mexican Episcopal Conference, copyright © 1987, fifth edition, September 2004. All rights reserved.